

SAÍDAS DE EMERGÊNCIA	CONFORME I.T.08
ILUMINAÇÃO DE EMERGÊNCIA	CONFORME I.T.13
SINALIZAÇÃO DE EMERGÊNCIA	CONFORME I.T.15
EXTINTORES	CAP. EXTINTORA 3-A: 40-B: C CONFORME I.T.16

**CLASSIFICAÇÃO**  
DECRETO ESTADUAL 44.746/08

GRUPO OCUPAÇÃO	DIVISÃO	DESCRIÇÃO	EXEMPLOS
D	ESCRITÓRIO DE ADMINISTRAÇÃO EM GERAL	D-1	ESCRITÓRIO DE ADMINISTRAÇÃO CÂMARA MUNICIPAL
F	AUDITÓRIOS	F-5	AUDITÓRIO EM GERAL AUDITÓRIO

**CARGA DE INCÊNDIO – IT 09**

OCUPAÇÃO / USO	DESCRIÇÃO	DIVISÃO	CARGA DE INCÊNDIO EM MJ/M <sup>2</sup>
F	AUDITÓRIO EM GERAL	F-5	
D	ESCRITÓRIO DE ADMINISTRAÇÃO EM GERAL	D-1	

**CLASSIFICAÇÃO DAS EDIFICAÇÕES E ÁREAS DE RISCO QUANTO A CARGA DE INCÊNDIO**

RISCO	CARGA DE INCÊNDIO EM MJ/M <sup>2</sup>
MÉDIA	700

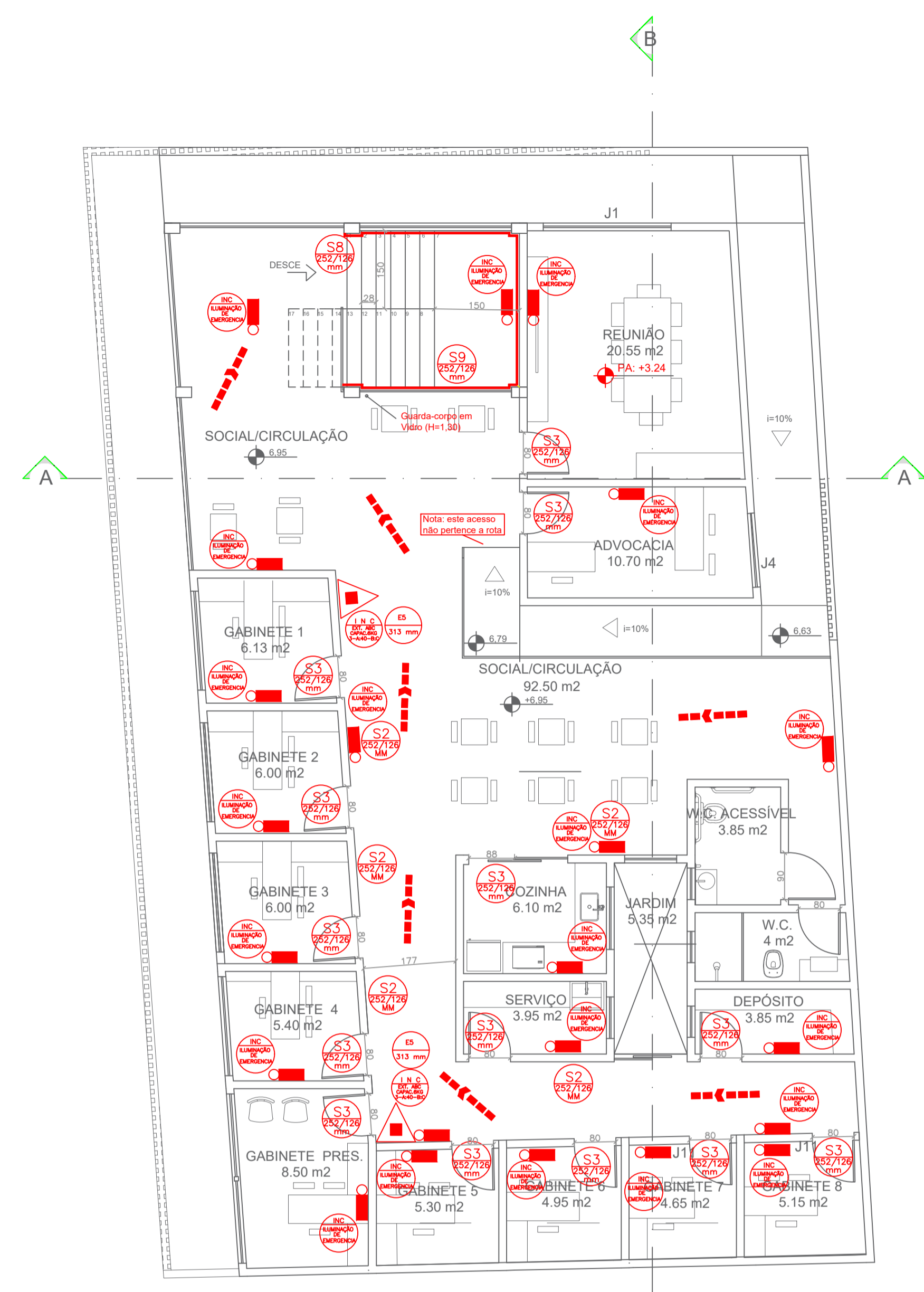

3 SEGUNDO PAVIMENTO  
ESCALA 1/75

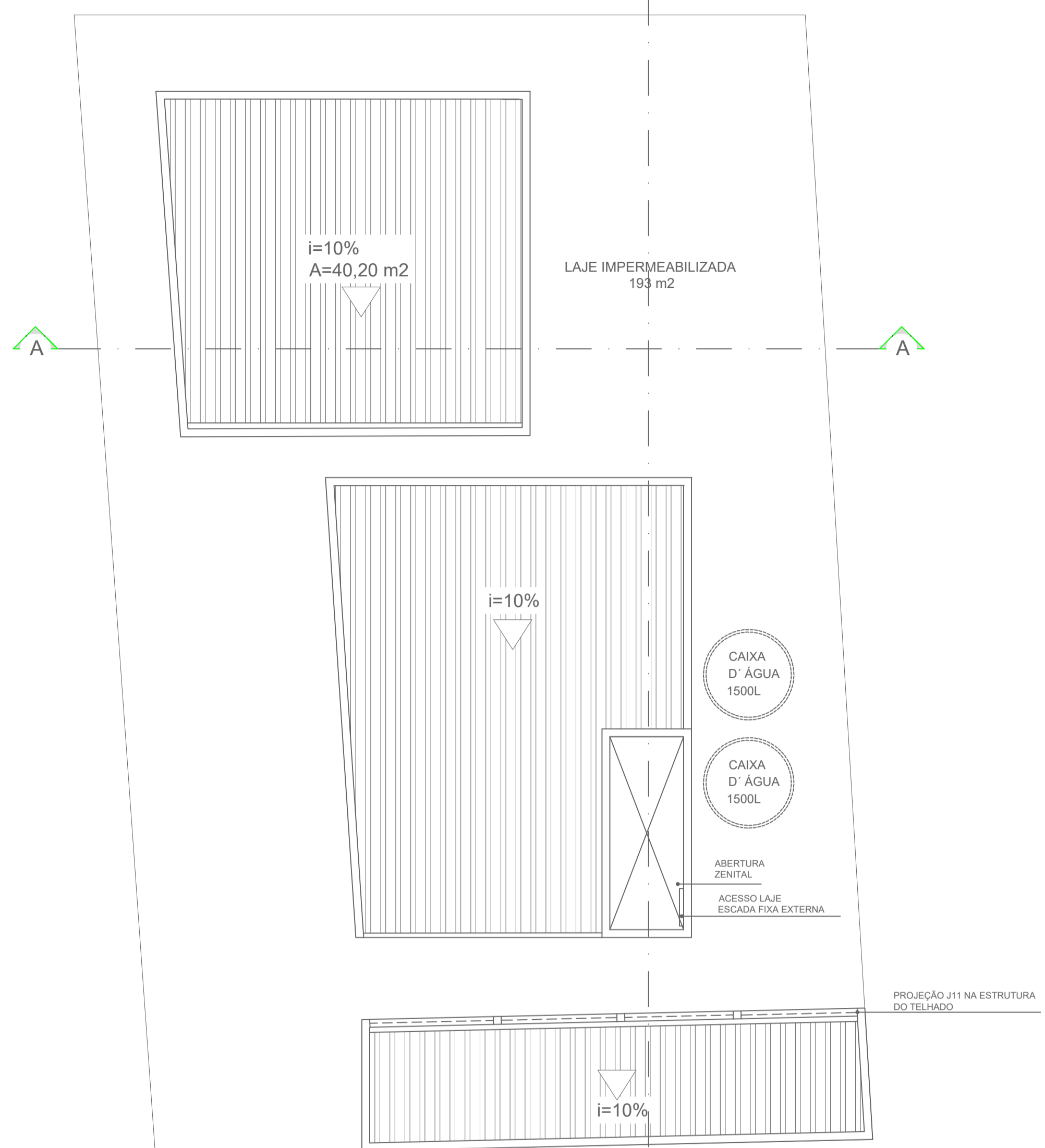

4 COBERTURA  
ESCALA 1/75

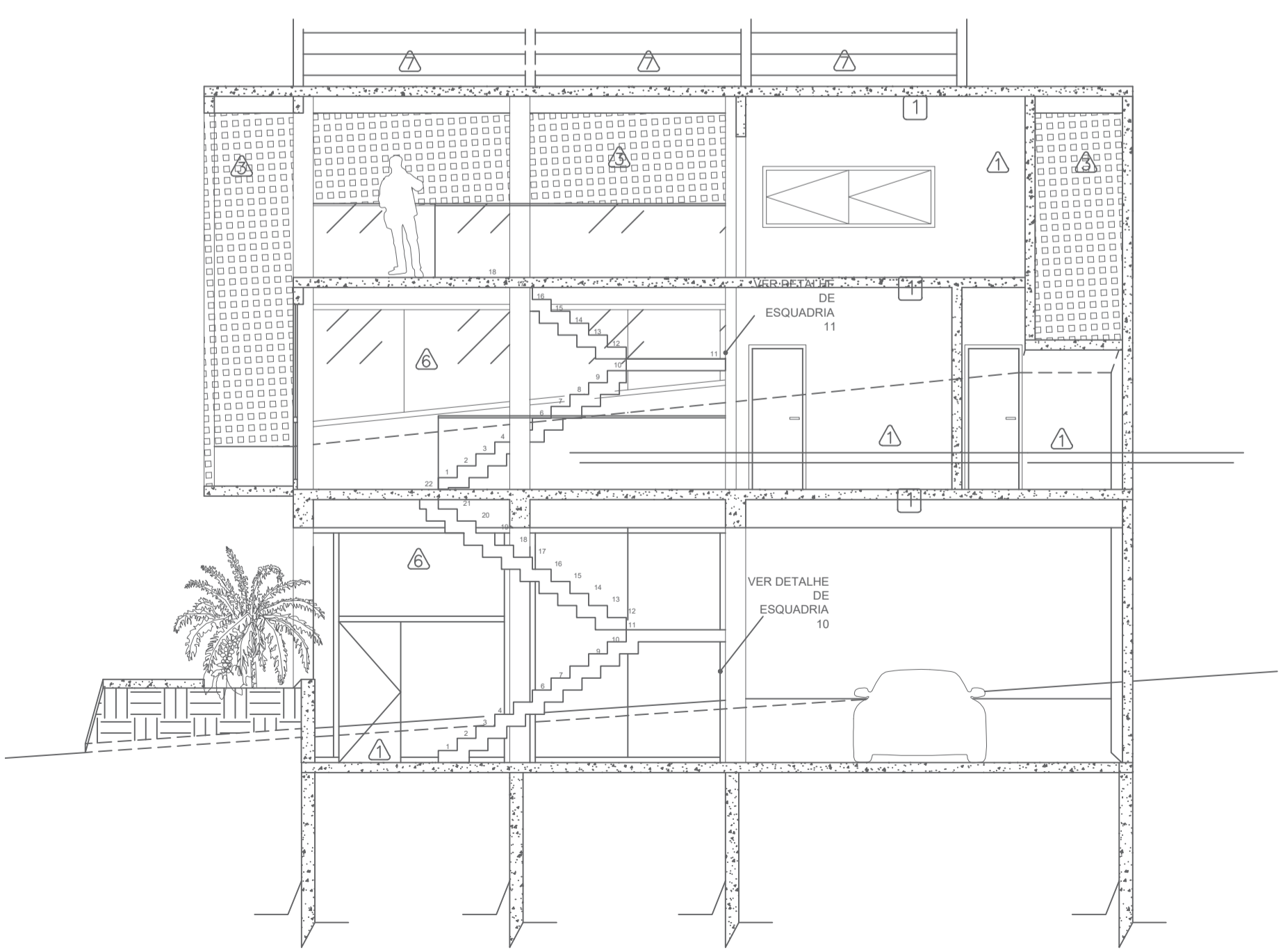

9 CORTE AA  
ESCALA 1/75

SINALIZAÇÃO DE ORIENTAÇÃO E SALVAMENTO			
CÓDIGO	SÍMBOLO	APLICAÇÃO	FORMA E COR
S2		INDICAÇÃO DO SENTIDO DE FUGA ESQUERDA/DIREITA	SÍMBOLO: RETANGULAR FUNDO: VERDE
S3		INDICAÇÃO DE ACESSO A UMA SAÍDA DE EMERGÊNCIA ACIMA DA PORTA	
S4		INDICAÇÃO DO SENTIDO DE FUGA	
S8		INDICAÇÃO DO SENTIDO DE FUGA NO INTERIOR DAS ESCADAS	
S9		INDICAÇÃO DO SENTIDO DE FUGA NO INTERIOR DAS ESCADAS	
S12		INDICAÇÃO DE SAÍDA DE EMERGÊNCIA COM OU SEM COMPLEMENTAÇÃO DO PICTOGRAMA FOTOLUMINESCENTE (SETA OU IMAGEM, OU AMBOS)	MENSAGEM "SAÍDA" OU MENSAGEM "SAÍDA" E/OU PICTOGRAMA E/OU SETA DIRECIONAL: FOTOLUMINESCENTE COM ALTURA DE LETRA SEMPRE >50MM
M1		INDICAÇÃO DOS SISTEMAS DE PROTEÇÃO CONTRA INCÊNDIO EXISTENTES NA EDIFICAÇÃO NA ENTRADA PRINCIPAL DA MESMA (VERIFICAR O ANEXO K OS SISTEMAS UTILIZADOS NESTE PSCIP)	SÍMBOLO: RETANGULAR OU QUADRADO FUNDO: COR CONTRASTANTE COM A MENSAGEM PICTOGRAMA: MENSAGEM ESCRITA REFERENTE AOS SISTEMAS DE PROTEÇÃO CONTRA INCÊNDIO EXISTENTES NA EDIFICAÇÃO, O TIPO DE ESTRUTURA E OS TELEFONES DE EMERGÊNCIA.
E5		INDICAÇÃO DA LOCALIZAÇÃO DOS EXTINTORES DE INCÊNDIO	PICTOGRAMA: FOTOLUMINESCENTE

QUADRO DE ÁREAS	
Térreo	154,19 M <sup>2</sup>
1 Pavimento	208,81 M <sup>2</sup>
2 Pavimento	202,93 M <sup>2</sup>
<b>TOTAL</b>	<b>565,93 M<sup>2</sup></b>

LEGENDA / SIMBOLOGIA	
	CORRIMÃO
	EXTINTOR COM CARGA DE PÓ ABC, 4Kg - 2A: 20B: C
	SINALIZAÇÃO DE EMERGÊNCIA
	DIREÇÃO DO FLUXO DA ROTA DE FUGA
	SAÍDA FINAL DA ROTA DE FUGA
	ILUMINAÇÃO DE EMERGÊNCIA

ESPAÇO PARA CARIMBO

Rua Floriano Peixoto nº: 231, Centro  
Viçosa - MG  
CEP: 36570-000  
TEL (31) 3992-4614  
engenhariavidigal@gmail.com

**PROJETO DE PREVENÇÃO CONTRA INCÊNDIO E PÂNICO**

ENDEREÇO DA OBRA: RUA JANUÁRIO LIMA, N 55	BAIRRO: BAIRRO JARDIM AMÉRICO
CEP: 36.180-000	CIDADE: RIO POMBA
PROPRIETÁRIO: Câmara Municipal de Rio Pomba CNPJ: 26.119.396/0001-84	RESPONSÁVEL TÉCNICO: BRENO AUGUSTO VIDIGAL GUIMARÃES CREA-MG: 237685/D
ÁREA CONSTRUIDA: 565,93 M <sup>2</sup>	OCUPAÇÃO: D-1 ESCRITÓRIO DE ADMINISTRAÇÃO EM GERAL; F-5 AUDITÓRIOS.
ÁREA A CONSTRUIR:	
ÁREA TOTAL: 565,93 M <sup>2</sup>	

CONTEUDO: DETALHES GÊNERICOS DETALHES DE SINALIZAÇÃO, LEGENDA

DATA: 11-05-2021

3-4